

Alle Maße sind vor Ausführungsbeginn selbstverantwortlich zu prüfen. Unklarheiten und / oder Maßdifferenzen sind mit der Objektüberwachung zu klären. Der Plan gilt nur in Verbindung mit den zugehörigen Detailzeichnungen sowie den Plänen und bautechnischen Nachweisen der beteiligten Fachingenieure. Bei der Ausführung sind die Auflagen der Baugenehmigung sowie die anerkannten Regeln der Technik zu beachten. Brüstungs- und Türhöhen von OKF bis Rohbaukante. Unterzugshöhen ab UK Rohdecke. Estrichfugen sind immer unterhalb von Türblättern anzuordnen, zusätzlich notwendige Trennfugen gemäß Planung bzw. Angabe der Objektüberwachung. Brandschutzqualitäten der Bauteile, sofern nicht angegeben, siehe Brandschutznachweis.

- | | | | |
|--------|---------------------------------------|-----|---------------------------------------|
| --- | Grundstücksgrenze | OK | Oberkante |
| --- | Baugrenze | UK | Unterkante |
| --- | Baulinie | VK | Vorderkante |
| --- | Werksgrenze | BRH | Brüstungshöhe ab OKF |
| --- | Betrachtungsgrenze | LH | Lichte Höhe (OKF Boden bis UKF Decke) |
| --- | Umbau: Bestand | RH | Rohhöhe (OKF Boden bis UKR Decke) |
| --- | Umbau: Abbruch | HK | Heizkörper |
| --- | Umbau: Planung | BT | Bodentank |
| Text | Umbau: Bestand | BE | Bodeneinlauf |
| Text | Umbau: Planung | DE | Dacheinlauf |
| --- | Nachweis Barrierefreiheit (DIN 18040) | | |
| ± 0,00 | OKF (Oberkante fertig) | | |
| ± 0,00 | OKR (Oberkante roh) | | |
| ± 0,00 | OKF (Oberkante fertig) | | |
| ± 0,00 | OKR (Oberkante roh) | | |
| ± 0,00 | UKR (Unterkante roh) | | |
| ± 0,00 | UKF (Unterkante fertig) | | |

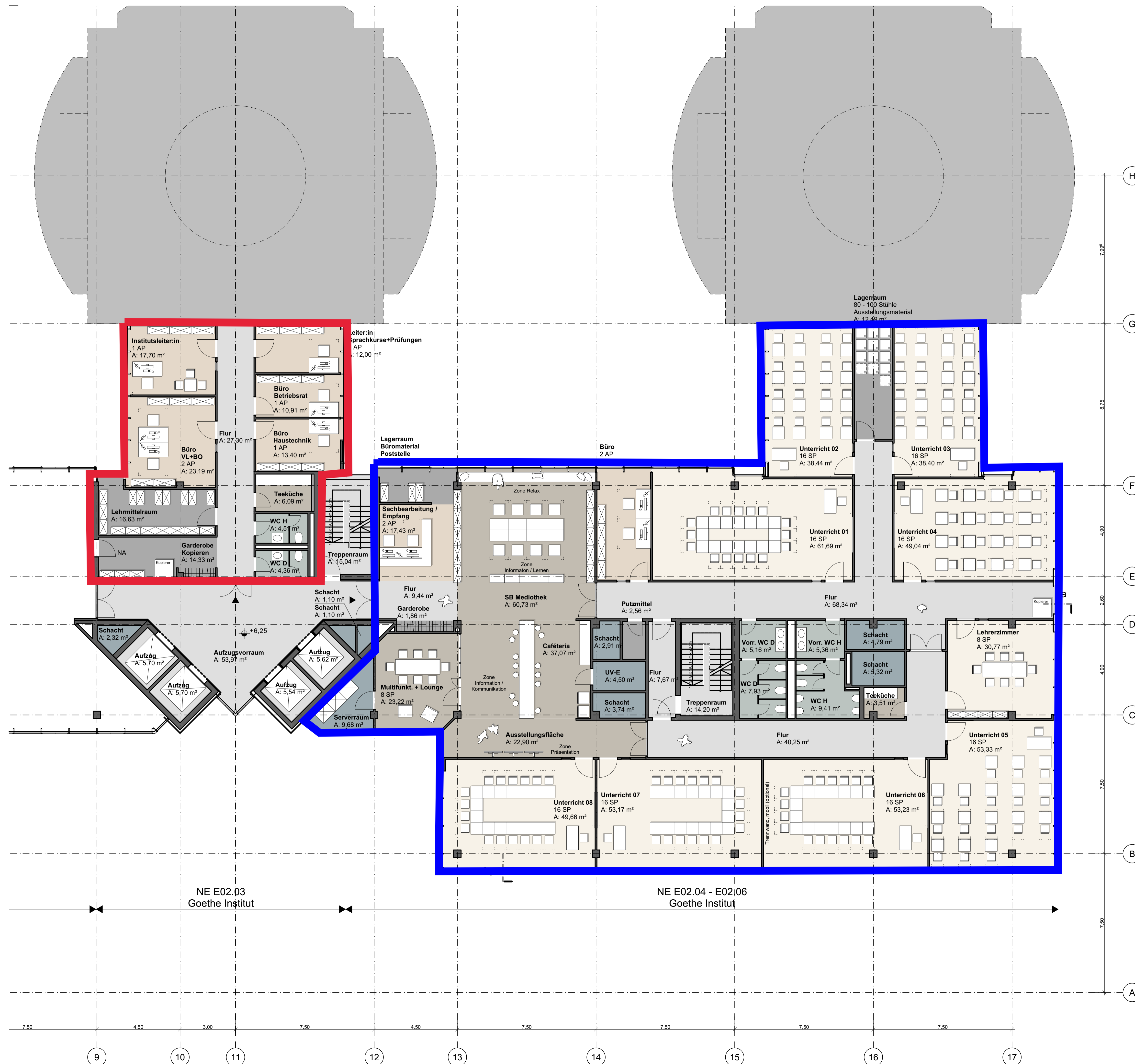

Vorplanung 2130A2-1.01.021a (Vd)

SLAM.DL125.GI

Darmstädter Landstraße 119-125, 60598 Frankfurt am Main

Projekt - Nr. / - Name / - Beschreibung
 2130 / SLAM.DL125.GI / Umbau von Mieteinheiten innerhalb einer bestehenden Gewerbeimmobilie

Planinhalt

Grundriss E02 (Ost)

Maßstab | 1:100 Datum | 07.02.2022 Bearbeiter | sd Prüfer | ml

Übersicht ± 0,00 = X,XX ÜNN

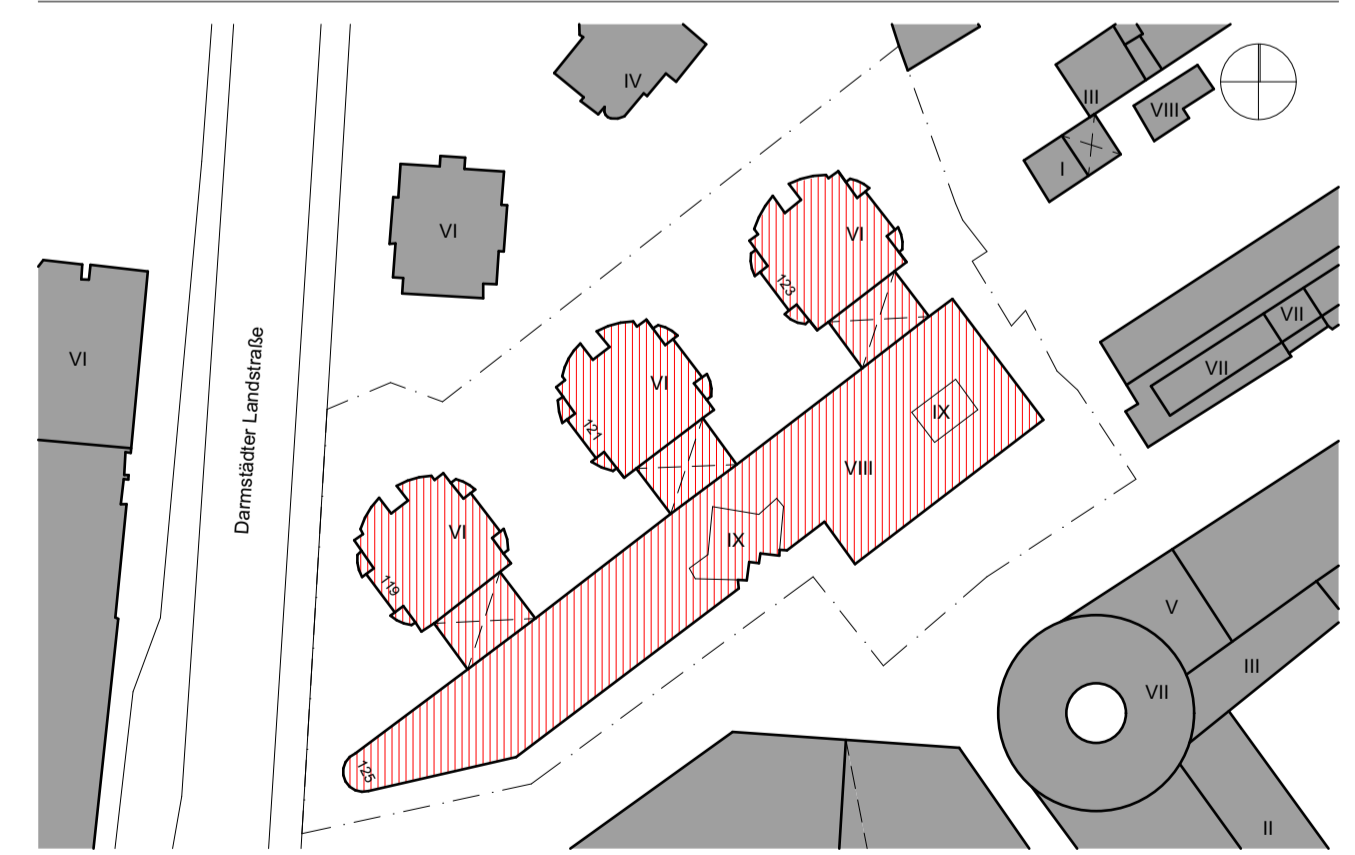

Bauherr vertreten durch
 SL Beteiligungs-GmbH & Co. Immobilien VII KG
 FB Immobilien
 Zeppelinstraße 1
 85748 Garching
 fon | --
 fax | --

Swiss Life Asset Managers Deutschland GmbH
 Darmstädter Landstr. 125
 60598 Frankfurt am Main
 fon | +49 69 979080
 fax | --

Planung
 Lämmler und Falkenstein Architekten PartGmbH
 Pallaswiesenstraße 122
 64293 Darmstadt
 fon +49 6151 39758-10
 fax +49 6151 39758-11

2130A2-1.01.021a (Vd)

Plan-Nr. | Index

Originalformat: DIN A1 (841 x 594 mm)